

## Provincia Traversetolo Montechiarugolo Val d'Enza

**Traversetolo** Inaugurata la mostra dedicata alla pace per sostenere la famiglia

# Dalle bombe di Kharkiv a Parma: storia di Olga, mamma e brava artista

**Traversetolo** Dalle bombe di Kharkiv, in Ucraina, alla provincia di Parma, dove è si rifugiata con la sua famiglia per sfuggire alla guerra. E dove, con la sua arte, ha deciso di lanciare un messaggio potente: «La cura, l'amicizia e la pace possono salvare l'anima».

Questa è la storia di Olga Bidolenko, mamma e artista ucraina, a Parma da sette mesi.

Appassionata di arte fin da piccola, a 13 anni ha iniziato a dipingere. Ora, con la sua vocazione artistica, Olga ha deciso di aiutare la sua famiglia.

Le opere di Olga, infatti, sono esposte da ieri grazie alla generosità dei titolari, dove rimarranno per un mese. Il titolo dell'esposizione è emblematico: «Abbracciando la vita».

Tutti i quadri sono in vendita, e il 100% dei ricavi andrà alla sua famiglia.

Al vernissage dell'esposizione, oltre all'artista, erano presenti, insieme ad esponenti delle loro amministrazioni, anche Simone Dall'Orto e Daniele Friggeri, rispettivamente sindaci di Traversetolo, luogo dell'esposizione, e di Montechiarugolo, territorio dove la famiglia di Olga è ospitata.

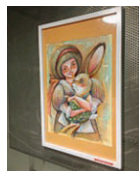

**La mostra**  
«Abbracciando la vita» è visitabile all'Exenel di Traversetolo.

Presente anche Natalia Borri, che con la sua famiglia ha ospitato la famiglia di Olga per cinque mesi a Monticelli Terme.

«Tanti cittadini di Montechiarugolo hanno sostenuto la famiglia di Olga dando contributi, e offrendo loro lavoro, alloggio e tanto calore - ha spiegato il sindaco Friggeri -. Questa è la conferma di una comunità con un grande cuore».

«Traversetolo accoglie con molto piacere la mostra - ha aggiunto il sindaco Simone

Dall'Orto -. E, allo stesso tempo, nel suo Istituto Mainetti, accoglie anche il figlio di Olga fino alla fine dell'anno scolastico. Anche Traversetolo ha fatto la sua parte».

«Sono nata in una famiglia molto creativa - ha spiegato Olga - dove tutti sanno disegnare, cucire e inventare. A 13 anni ho iniziato a dipingere. A scuola mia madre organizzava mostre con i miei lavori, e a 14 anni ho iniziato la mia professione di disegnatrice. Le mie più grandi conquiste nella vita sono

state due: i miei figli Timur, Platon e Mirabella e la capacità di trasmettere attraverso l'arte emozioni e sentimenti delle persone. I giorni più terribili della mia vita? Quando, incinta di Mirabella, ho ricevuto la diagnosi dell'autismo di Platon e il 24 febbraio di quest'anno, quando tutti gli ucraini si sono ritrovati improvvisamente in guerra. Vivevamo a Kharkiv e avevamo una vita piena di progetti. Dopo le prime bombe, siamo rimasti in un rifugio antiaereo per sei giorni senza cibo, medicine e riscaldamento».

Con le bombe che continuavano ad esplodere, è arrivata la decisione di scappare in Italia. Per continuare a sognare un futuro migliore. Un futuro di speranza e amore, dove vivere una nuova vita. Come accade a Olga quando dipinge. «L'ispirazione mi viene di notte - ha concluso l'artista -: quando i bambini vanno a letto, inizia una seconda vita per me dove esprimo la mia creatività».

Per saperne di più sui quadri e per acquistarli: 3803462440 (Whatsapp) o il profilo olgabidolenko su Instagram.

**Riccardo Zinelli**  
© RIPRODUZIONE RISERVATA

in breve

**Traversetolo**  
Lunedì da paura con la Pro loco alla Corte Agresti

La Pro loco di Traversetolo con il patrocinio del Comune organizza «Un lunedì da paura», la festa di Halloween per bambini, bambine e famiglie che si terrà lunedì a partire dalle 17.30 in Corte Agresti. Ci saranno spettacoli a cura di artisti dell'Ufficio dell'Incredibile, trucca bimbi e un punto ristoro, con tanto di zucchero filato, in collaborazione con Magnatut. Alla festa in Corte Agresti confluiranno anche i partecipanti alla quinta Camminata di Halloween, al termine della loro "passeggiata", organizzata dal Gruppo di Cammino e TRC - Traversetolo Running Club. Tutti i bambini, le bambine e le famiglie sono invitate a partecipare.

**Montechiarugolo**  
Municipio chiuso lunedì e martedì

Municipio di Montechiarugolo chiuso lunedì in occasione della Festa del patrono, San Quintino e martedì, Ognissanti.

## Montagna

**Monchio** Incontri sulla Via dei Linari al Parco letterario Bertolucci

# Parma e la Lunigiana uniti dai sapori e dalla cultura

**Monchio** In occasione della Giornata europea dei Parchi letterari, si è svolta a Monchio una due giorni di grande rilievo.

Il Parco letterario «Attilio, Bernardo e Giuseppe Bertolucci» è l'unico in regione e deve la sua originalità al fatto di essere dedicato a più artisti che hanno operato in diversi ambii culturali: poesia e cinematografia.

Il tema prescelto per l'edizione 2022 è stato «La Via dei Linari», lo storico percorso che collegava Emilia e Lunigiana attraverso il Passo del Lagastrello. Era quindi doveroso che a Monchio convergesse anche la realtà lunigianese, tanto nella parentesi folkloristica, quanto nel convegno, perseguendo una visione unitaria della realtà e della prospettiva che considera il crinale come elemento di unione.

La giornata di sabato ha visto protagonista la Pro loco delle Corti di Monchio che ha allestito uno stand per degustazione ed esposizione di specialità locali e della Lunigiana. La serata è stata poi coronata, nella chiesa di



**Concerto**  
Nella chiesa di San Lorenzo si è svolto il concerto del Coro «Cantori del Fusò».

San Lorenzo, da un concerto del Coro «Cantori del Fusò», diretto dal maestro Mario Ugolotti, che ha eseguito brani della tradizione popolare con intermezzo organistico del maestro Milena Mansanti, per finire coi versi in dialetto monchiese di Giacomino Rozzi.

Nella giornata di domenica, presente il sindaco Claudio Riani e la vicesindaco di Palanzano Marinella Vicini, si è svolto il convegno promosso dal Centro Studi «La giovane montagna» che ha visto la partecipazione del direttore del Gal del Ducato, Giovanni Pattoneri, del presidente del Gal della Lunigiana Roberto Galassi, del presidente della

Comunità Cibo del crinale, Italo Pizzati, e di Andrea Santolini, consigliere dell'Associazione Europea Longobardia, titolare del progetto «Longobard Ways across Europe», all'interno del quale si inserisce il tratto Parma-Luni. È pure intervenuto Luigi Ferrari di Licciana Nardi.

Infine, Corrado Mansanti ha informato della prossima pubblicazione del bando per il «Concorso cinematografico Bernardo e Giuseppe Bertolucci», che si concluderà la prossima estate, auspicando anche la partecipazione di gruppi giovanili della nostra montagna.

r.c.

© RIPRODUZIONE RISERVATA

**Stando al censimento ha 220 anni**

# Alberi monumentali d'Italia: sul registro c'è anche la quercia di Costa Gemignana di Bardi

**Bardi** Cedri, castagni, magnolie, cipressi, roverelle, gelsi, ulivi. Sono solo alcuni dei «grandi vecchi» italiani censiti dal «Registro degli alberi», l'organizzazione di volontariato che promuove la conoscenza degli esemplari monumentali e la loro tutela (ilregistrodegli alberi.it), e che a oggi ha registrato la bellezza di 14.620 alberi di dimensioni ed età davvero straordinarie.

Tra i vari censimenti, figura anche la quercia della Costella in località Costa Gemignana di Bardi, una notevole roverella che raggiunge quasi i cinque metri di circonferenza del fusto e un'altezza di circa 18 metri. Fa parte, inoltre, degli esemplari protetti dell'Emilia-Romagna. L'età stimata dell'imponente quercia bardigiana? Stando ai dati riportati dal Registro 220 anni. Nei giorni scorsi, il sito dove sorge, è stato aggiunto su Google maps. La Valceno è ricca di alberi secolari, in particolare di castagneti: celebri, ad esempio, gli esemplari della Val Noveglia e di Roncole in Val Lecca, la cui età è stata stimata tra i 400 e i 500 anni.

M.R.

© RIPRODUZIONE RISERVATA



**Borgotaro**  
Ognissanti, lunedì e martedì chiusi gli uffici dell'Unione

Gli uffici dell'Unione dei comuni Valli Taro e Ceno resteranno chiusi anche lunedì, giornata precedente alla festività di Ognissanti. Le attività riprenderanno regolarmente mercoledì 2 novembre con gli orari consueti.