

■ TRAVERSETOLO ■ MONTECHIARUGOLO ■ VAL D'ENZA

# Montechiarugolo Sugli scontrini un numero per aiutare le donne

«Se sei vittima di violenza chiama il 1522»: è la dicitura che il Comune ha proposto di mettere sul documento fiscale di negozi e farmacie

**Friggeri: «Un gesto molto semplice, che si può attivare immediatamente»**

**LAURA UGOLOTTI**

■ **MONTECHIARUGOLO** Il numero anti-violenza in calce agli scontrini di farmacie e negozi: un'iniziativa concreta, per aiutare le donne vittime di stalking o violenza. A proporla è stato il Comune di Montechiarugolo che nei giorni scorsi ha invitato le farmacie e gli esercizi commerciali del territorio a modificare la battitura dei loro scontrini fiscali, aggiungendo la dicitura «Se sei vittima di stalking o violenza chiama il numero 1522». L'1522 è un numero gratuito e sempre attivo, voluto dal Dipartimento per le Pari Opportunità con l'obiettivo di far emergere e contrastare il fenomeno della violenza intra ed extra familiare a danno delle donne. «L'iniziativa prende il via, non a caso, a pochi giorni dall'8 marzo, ma è pensata per durare molto più a lungo - spiega il sindaco Daniele Friggeri -. L'emergenza sanitaria rende più complicato organizzare eventi per celebrare la Festa della donna, questo invece è un gesto molto semplice, che si può attivare immediata-



**SINDACO E VICESINDACO** Daniele Friggeri e Laura Scalvenzi.

mente. Ormai tutti i registratori di cassa sono digitalizzati e modificare la battitura è un'operazione molto facile». Nei giorni scorsi il sindaco ha inviato alle realtà commerciali la comunicazione dell'iniziativa e ha già ricevuto i primi riscontri positivi, «soprattutto da parte delle farmacie - dice - che si sono dimostrate molto interessate, ma anche tanti negozi hanno confermato la loro disponibilità». «Gli scontrini sono oggetti che ci troviamo spesso tra le mani - aggiunge -, ancora di più oggi, perché con la Lotteria degli scontrini siamo portati a controllarli prima di buttarli. Questo piccolo gesto permetterà di far arrivare a tante donne il numero anti-violenza. È un servizio pub-

blico, indispensabile ma non sempre conosciuto. Mettendolo nero su bianco possiamo contribuire a diffondere l'informazione e aiutare chi si trova in difficoltà. In questo periodo di emergenza sanitaria tante donne rischiano di trovarsi più isolate e a volte anche un piccolo gesto può fare la differenza». Nel 2020 sono stati circa 260 gli interventi del Centro Antiviolenza, tra Parma e provincia. Nel Comune di Montechiarugolo sono state raccolte una quindicina di denunce, tra episodi di violenza e stalking. Ma le donne che denunciano sono ancora poche: molto spesso le segnalazioni arrivano da amiche, colleghe o confidenti.

© RIPRODUZIONE RISERVATA

**MONTICELLI**

**AVOPRORIT, PRIMULE PER SOSTENERE LA RICERCA**

■ Le volontarie dell'Avoprorit sezione di Montechiarugolo, con sede a Monticelli, hanno distribuito 300 confezioni di colorate primule. Nel segno della tradizione, l'iniziativa si è tenuta di recente, allo scopo di raccogliere fondi a sostegno dello studio e della ricerca sui tumori. I banchetti dell'associazione di volontariato sono stati collocati davanti alle edicole di Basilicnova e Monticelli Terme e al Centro commerciale di Basilicogioiano. n.f.

**SANT'ILARIO**

**FESTA DELLA DONNA, LE MIMOSE ANCHE NEI NEGOZI**

■ Per l'8 Marzo i negozi di Sant'Ilario adatteranno la mimosa, simbolo della Festa della donna. Iniziativa sostenuta anche dall'assessore al commercio Massimo Bellei che sottolinea: «Le donne sanno farsi portatrici, con originalità, di messaggi importanti».

© RIPRODUZIONE RISERVATA

# Traversetolo Forza Italia, arriva Silvia Montruccoli

**È la nuova coordinatrice. Bernini: «Uniti per vincere»**

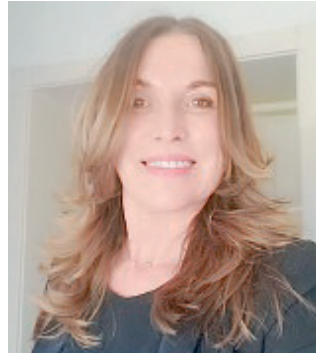

**NOMINA** Silvia Montruccoli.

■ **TRAVERSETOLO** Prosegue senza sosta il radicamento territoriale di Forza Italia anche nella montagna parmense. «Ringrazio il senatore Enrico Aimi per la fiducia accordatami, che onorerò come ho sempre fatto, con un'azione politica tra la gente e per la gente»: queste le parole di Silvia Montruccoli, nominata coordinatore di Forza Italia a Traversetolo. Vanta un notevole background politico-amministrativo nei settori del Welfare e dell'Urbanistica. «Si tratta di una persona che si è già messa in gioco per il bene del suo paese alle comunali del maggio 2016 come candidato sindaco alla guida di una lista civica», dice Giovanni Paolo Bernini, responsabile degli enti locali. «Il suo ritorno sulla scena - prosegue - rappresenta non solo un rafforzamento delle file "azzurre", ma anche un ulteriore valore aggiunto per lo schieramento di centrodestra che si presenterà unito e coeso all'appuntamento elettorale di giugno per la riconferma del sindaco uscente Simone Dall'Orto, modello di buona amministrazione, anche grazie al sostegno di Forza Italia».

r.c.

**Traversetolo Casa del Dono, inaugurazione il 14 marzo**

■ **Domenica 14 marzo alle 10** verrà inaugurata la Casa del dono, la sede dell'Avis di Traversetolo che diventerà la casa di tutte le associazioni, il luogo delle attività sociali e culturali che ruotano intorno al mondo del volontariato. A seguire, alle 10.30, si terrà l'assemblea di fine anno dell'Avis, occasione per parlare dei numeri che hanno caratterizzato il 2020. Al termine verrà istituito il seggio per le elezioni delle cariche elettive, che porteranno alla formazione del nuovo direttivo e alla nomina del nuovo presidente. Il seggio sarà aperto anche martedì 16 marzo per la seduta di donazione.

m.c.p.

**I PREZZI ALL'INGROSSO SUL MERCATO DI PARMA**

Rilevati dalle Commissioni operanti nell'ambito della Borsa Merci nella seduta di venerdì 5 marzo 2021

■ FORAGGI		Avena: sana, secca, leale, mercantile:		in barattoli di marca da 5/1 kg nominali CB		Altri salumi						
<b>Fieno</b>		nazionale	T. - -	cad.	4,850	5,160	Salame Felino IGP	Kg	12,700	14,800		
Fieno di Erba Medica o Prato Stabile - 1° taglio pressato 2019 T.	- -	estera pesante	T. - -	cad.	5,280	5,640	Coppa di Parma IGP	Kg	11,000	11,500		
Fieno di Erba Medica di 2° e 3° taglio pressato 2019 T.	- -	Farina di frumento tenero con caratteristiche di legge		cad.	0,395	0,445	Pancetta stagionata	Kg	9,000	9,500		
Fieno di Prato Stabile di 2° e 3° taglio pressato 2019 T.	- -	tipo 00	T. 486,000	506,000	cad.	0,405	0,455	Andamento del mercato: Prezzi: stazionari // Scambi: normali				
Fieno di Prati Vallivi, Argini 2019 T.	- -	tipo 0	T. 471,000	481,000	cad.	0,460	0,500	<b>Mortadella</b>				
Fieno di Erba Medica o Prato Stabile - 1° taglio pressato 2020 T.	110,000	Andamento del mercato: Prezzi: stazionari // Scambi: calmi			Semplice concentrato residuo refrattometrico minimo 18% HB		Mortadella Bologna IGP preaffettata		Kg	9,600	10,500	
Fieno di Erba Medica di 2° e 3° taglio pressato 2020 T.	100,000	Farina di frumento tenero con caratteristiche superiori al minimo di legge			in fusti sterili o similari, peso netto	Kg	0,650	0,700	Kg	6,300	7,300	
Fieno di Prato Stabile di 2° e 3° taglio pressato 2020 T.	100,000	tipo 00	T. 626,000	636,000	Andamento del mercato: Prezzi: stazionari // Scambi: normali			Mortadella Bologna IGP oltre 2 kg	Kg	7,400	8,300	
Fieno di Prati Vallivi, Argini 2020 T.	- -	tipo 0	T. 611,000	621,000	Passata residuo refrattometrico minimo 7% HB			Mortadella generica di puro suino preaffettata	Kg	7,900	8,800	
Andamento del mercato: Prezzi: stazionari // Scambi: normali		Andamento del mercato: Prezzi: stazionari // Scambi: calmi			in scatole 3/1 nominale	cad.	1,475	1,635	Mortadella generica di puro suino fino a 2 kg	Kg	5,300	6,300
<b>Paglia di frumento</b>		<b>Crusca</b>			in bottiglie 700 g peso netto	cad.	0,490	0,562	Mortadella generica di puro suino oltre 2 kg	Kg	4,300	5,300
Paglia di frumento pressata 2019 T.	- -	Crusca di frumento tenero - In sacchi -	T. 215,000	216,000	in sacchi sterili da 20 kg	cad.	9,400	10,600	Andamento del mercato: Prezzi: stazionari // Scambi: normali			
Paglia di frumento pressata 2020 T.	75,000	Crusca di frumento tenero - rinfusa -	T. 175,000	176,000	in fusti sterili o similari, residuo refrattometrico 8%	Kg	0,450	0,530	<b>Salamini</b>			
Andamento del mercato: Prezzi: in aumento // Scambi: normali		Andamento del mercato: Prezzi: in lieve aumento // Scambi: normali			in fusti o similari, residuo refrattometrico min 12%	Kg	0,490	0,565	Salamini italiani alla Cacciatora DOP	Kg	11,300	12,200
<b>Fieno da agricoltura biologica</b>		■ ZANGOLATO			Andamento del mercato: Prezzi: stazionari // Scambi: normali			Salamini generici di puro suino fino a 350 kg	Kg	9,500	10,900	
Fieno di Erba Medica o Prato Stabile - 1° taglio pressato da agricoltura biologica 2019 T.	- -	Zangolato di creme fresche per burrificazione			<b>Pizza Sauce 12%-14%</b>			Andamento del mercato: Prezzi: stazionari // Scambi: normali				
Fieno di Erba Medica o Prato Stabile di 2° e 3° taglio pressato da agricoltura biologica 2019 T.	- -	della provincia di Parma, destinato ad ulteriore lavorazione, raffreddato e conservato a temperatura inferiore a 4° C, materia grassa minima 82%, residuo secco magro max 2%			in fusti sterili o similari	Kg	0,485	0,540	<b>Zampone</b>			
Fieno di Erba Medica o Prato Stabile - 1° taglio pressato da agricoltura biologica 2020 T.	115,000	acidità max 1%	kg	1,350	in barattoli di marca da 5/1 kg nominali	cad.	2,970	3,220	Zampone Modena IGP precotto 1 Kg	Kg	7,800	8,800
Fieno di Erba Medica o Prato Stabile di 2° e 3° taglio pressato da agricoltura biologica 2020 T.	110,000	Andamento del mercato: Prezzi: in aumento // Scambi: normali			Andamento del mercato: Prezzi: stazionari // Scambi: normali			Zampone Modena IGP da cuocere 1 kg	Kg	9,200	10,700	
Andamento del mercato: Prezzi: stazionari // Scambi: normali		■ SIERO DI LATTE			<b>Polpa di pomodoro (pomodori triturati) residuo refrattometrico minimo 5%</b>			Zampone generico precotto 1 kg	Kg	6,800	7,800	
<b>Paglia di frumento da agricoltura biologica</b>		Residuo della lavorazione del formaggio grana, per uso zootecnico, franco caseificio	T. 2,100	2,200	in fusti sterili o similari, peso netto	Kg	0,470	0,520	Zampone generico da cuocere 1 kg	Kg	8,200	9,700
Paglia di frumento pressata da agricoltura biologica 2019 T.	- -	raffreddato, per uso industriale, franco caseificio	T. 8,400	9,000	in sacchi sterili, peso netto 10 kg	cad.	5,480	6,040	Andamento del mercato: Prezzi: stazionari // Scambi: normali			
Paglia di frumento pressata da agricoltura biologica 2020 T.	75,000	Andamento del mercato: prezzi del 19/02/2021			in sacchi sterili, peso netto 15 kg	cad.	8,150	8,830	<b>Cotechino</b>			
Andamento del mercato: Prezzi: aumento // Scambi: normali		■ FORMAGGIO PARMIGIANO REGGIANO			in barattoli di marca da 1/2 kg nominale	cad.	0,390	0,440	Cotechino Modena IGP precotto 500 g	Kg	6,800	7,800
■ GRANAGLIE, FARINE E SOTTOPRODOTTI		Formaggio Parmigiano-Reggiano qualità scelto 12% fra 0-1 per lotti di partita			in barattoli di marca da 4/4 kg nominali	cad.	0,650	0,720	Cotechino generico precotto 500 g	Kg	5,800	6,800
<b>biologico</b>	T. 320,00	Produzione minimo 30 mesi e oltre	Kg. 12,350	13,150	in barattoli di marca da 3/1 kg nominali	cad.	1,380	1,650	Cotechino generico da cuocere 500 g	Kg	6,900	7,900
fino (peso per hl non inferiore a 80 kg)	T. 274,00	Produzione minimo 24 mesi e oltre	Kg. 11,700	12,350	in barattoli di marca da 5/1 kg nominali CB	cad.	4,850	5,160	Andamento del mercato: Prezzi: stazionari // Scambi: normali			
buono mercantile (peso per hl non inferiore a 78 kg)	T. 268,00	Produzione minimo 18 mesi e oltre	Kg. 11,000	11,600	in barattoli di marca da 5/1 kg nominali HB	cad.	5,280	5,640	<b>Gasolio combustibile fluido 3-5° Engler - (uso riscaldamento civile - zolfo 0,3%)</b>			
mercantile (peso per hl non inferiore a 76 kg)	T. - -	Produzione minimo 15 mesi e oltre	Kg. 10,500	10,800	in tubetti di marca da 130 g peso netto	cad.	0,395	0,445	Per consegne fino a kg. 2000	kg	0,772	
altri usi	T. - -	Lotto/i di produzione minimo 12 mesi e oltre (da caseificio produttore)	kg. 10,300	10,500	in tubetti di marca da 150 g peso netto	cad.	0,405	0,455	Per consegne fino a kg. 5000	kg	0,762	
Andamento del mercato: Prezzi: in diminuzione // Scambi: calmi		Andamento del mercato: Prezzi: stazionari // Scambi: normali			in tubetti di marca da 200 g peso netto	cad.	0,460	0,500	Per consegne fino a kg. 10000	kg	0,752	
<b>Frumento: tenero nazionale</b>		■ DERIVATI DEL POMODORO			Andamento del mercato: Prezzi: stazionari // Scambi: normali			Per consegne fino a kg. 20000	kg	0,742		
biologico	T. 288,000	<b>Triplo concentrato residuo refrattometrico minimo 36%</b>			<b>Residui del pomodoro</b>			Per consegne oltre kg. 20000	kg	0,732		
speciale di forza (peso per hl 80; corpi estranei 1%; proteine minimo 13,5%; hag 220)	T. 222,000	in fusti sterili o similari, peso netto	Kg	1,190	Buocce, semi e cellulosa: umidità 10% circa	100	- -	Andamento del mercato: Prezzi del 28 febbraio 2021				
speciale (peso per hl 79; corpi estranei 1%; proteine minimo 12,5%)	T. 218,000	in barattoli di marca da 1/2 kg nominale	Kg	0,860	■ SALUMI			<b>Prosciutto di Parma con osso da produttore a venditore finale per lotti selezionati con specifiche peculiarità contrattuali di stagionatura da 16 mesi e oltre da 90 a 110 kg</b>				
fino (peso per hl 78/79; corpi estranei 1%; proteine minimo 11,5%)	T. 220,000	in barattoli di marca da 5/1 kg nominali	cad.	5,500	<b>Prosciutto di Parma con osso da produttore a venditore finale per lotti selezionati con specifiche peculiarità contrattuali di stagionatura da 12 mesi e oltre a seconda della pezzatura, D.M. n. 67054 del 5/12/2005)</b>			Per consegne fino a litri 2000	L	1,092		
buono mercantile (peso per hl 75/76; corpi estranei 2%)	T. 214,000	in tubetti di marca da 185 g peso netto	cad.	0,490	inferiore a 8,5 kg	Kg	5,600	5,900	Per consegne fino a litri 5000	L	1,077	
mercantile (peso per hl 73/74; corpi estranei 2%)	T. 209,000	in tubetti di marca da 200 g peso netto	cad.	0,500	da 8,5 kg a 9,5 kg	Kg	6,200	6,600	Per consegne fino a litri 10000	L	1,056	
altri usi	T. - -	in tubetti di marca da 280 g peso netto	cad.	0,770	da 9,5 kg e oltre	Kg	6,900	8,800	Per consegne fino a litri 20000	L	1,027	
Andamento del mercato: Prezzi: in aumento bio e stazionari gli altri // Scambi: calmi		Andamento del mercato: Prezzi: stazionari // Scambi: normali			Andamento del mercato: Prezzi: in lieve aumento pezzature piccole - stazionari gli altri // Scambi: normali			Per consegne oltre a litri 20000	L	1,083		
<b>Granoturco: sano, secco, leale, mercantile:</b>		<b>Doppio concentrato residuo refrattometrico minimo 28%</b>			<b>Prosciutto crudo nazionale stagionato con osso per partite intere</b>			Andamento del mercato: Prezzi del 28 febbraio 2021				
Nazionale	T. 215,000	in fusti sterili o similari, peso netto CB	Kg	0,860	inferiore a 9,0 kg	Kg	5,200	5,500	<b>Carburanti per uso agricolo</b>			
Estero nazionalizzato	T. - -	in fusti sterili o similari, peso netto HB	Kg	0,890	da 9,0 kg e oltre	Kg	5,900	6,450	Benzina super senza piombo	L	1,496	
Andamento del mercato: Prezzi: stazionari // Scambi: normali		in sacchi sterili, peso netto 10 kg	cad.	10,710	Andamento del mercato: Prezzi: stazionari // Scambi: normali			Petrolio autorizzazione	L	1,433		
<b>Orzo: sano, secco, leale, mercantile:</b>		in sacchi sterili, peso netto 20 kg	cad.	21,715	<b>Prosciutto crudo con osso</b>			Gasolio agricolo (agevolato) Per consegne fino a 1 1000	L	0,767		
Nazionale - peso hl da 55 kg a 57 kg	T. 192,000	in barattoli di marca da 1/5 kg nominale	cad.	0,300	inferiore a 7 kg	Kg	4,500	4,700	Gasolio agricolo (agevolato) Per consegne fino a 1 2000	L	0,741	
Nazionale - peso hl da 60 kg a 62 kg	T. 195,000	in barattoli di marca da 1/2 kg nominale	cad.	0,710	da 7 kg a 8 kg	Kg	4,900	5,100	Gasolio agricolo (agevolato) Per consegne oltre 1 5000	L	0,721	
Nazionale - peso hl da 63 kg a 64 kg	T. 198,000	in barattoli di marca da 4/4 kg nominali	cad.	1,350	superiore a 8 kg	Kg	5,100	5,400	Andamento del mercato: Prezzi del 28 febbraio 2021			
Nazionale - peso hl 67 kg ed oltre	T. 200,000	in barattoli di marca da 5/2 kg nominale	cad.	2,720	Andamento del mercato: Prezzi: stazionari // Scambi: normali			<b>G.P.L. sfuso - Uso combustibile</b>				
Estero pesante	T. - -	in barattoli di marca da 3/1 kg nominali	cad.	3,150				Per consegne di litri 1000 in cisterna di proprietà del venditore	L	1,679		
Andamento del mercato: Prezzi: stazionari // Scambi: calmi								GPL vendita al normale metro cubo (1 atmosfera di pressione, 15° di temperatura) iva esclusa	mc.	6,715		